

PRUEBAS DE SENSIBILIDAD ANTIBIÓTICA

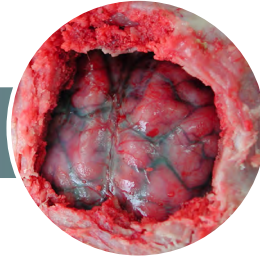

DÍA 0. Uno de los pasos más importantes es la toma de muestras y envío al laboratorio



DÍA 1. Siembra de la muestra



DÍA 2. Aislamiento microbiológico

Aislamiento bacteriano

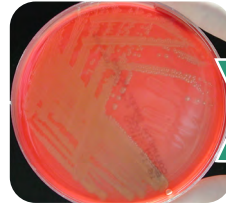

Resiembra de colonias para obtener cultivos puros



DÍA 3. Una correcta identificación bacteriana permite realizar un buen diagnóstico



Identificación bacteriana mediante Maldi-Tof

Determinación de la sensibilidad antibiótica

Preparación y ajuste de inóculo

